

Erwerbstätige am Wohnort 2011: Land- und Forstwirtschaft nach politischen Bezirken

Zahl der Erwerbstätigen in der Land- und Forstwirtschaft

4.108
1.000

Anteil der Erwerbstätigen in der Land- und Forstwirtschaft an den Erwerbstätigen insgesamt

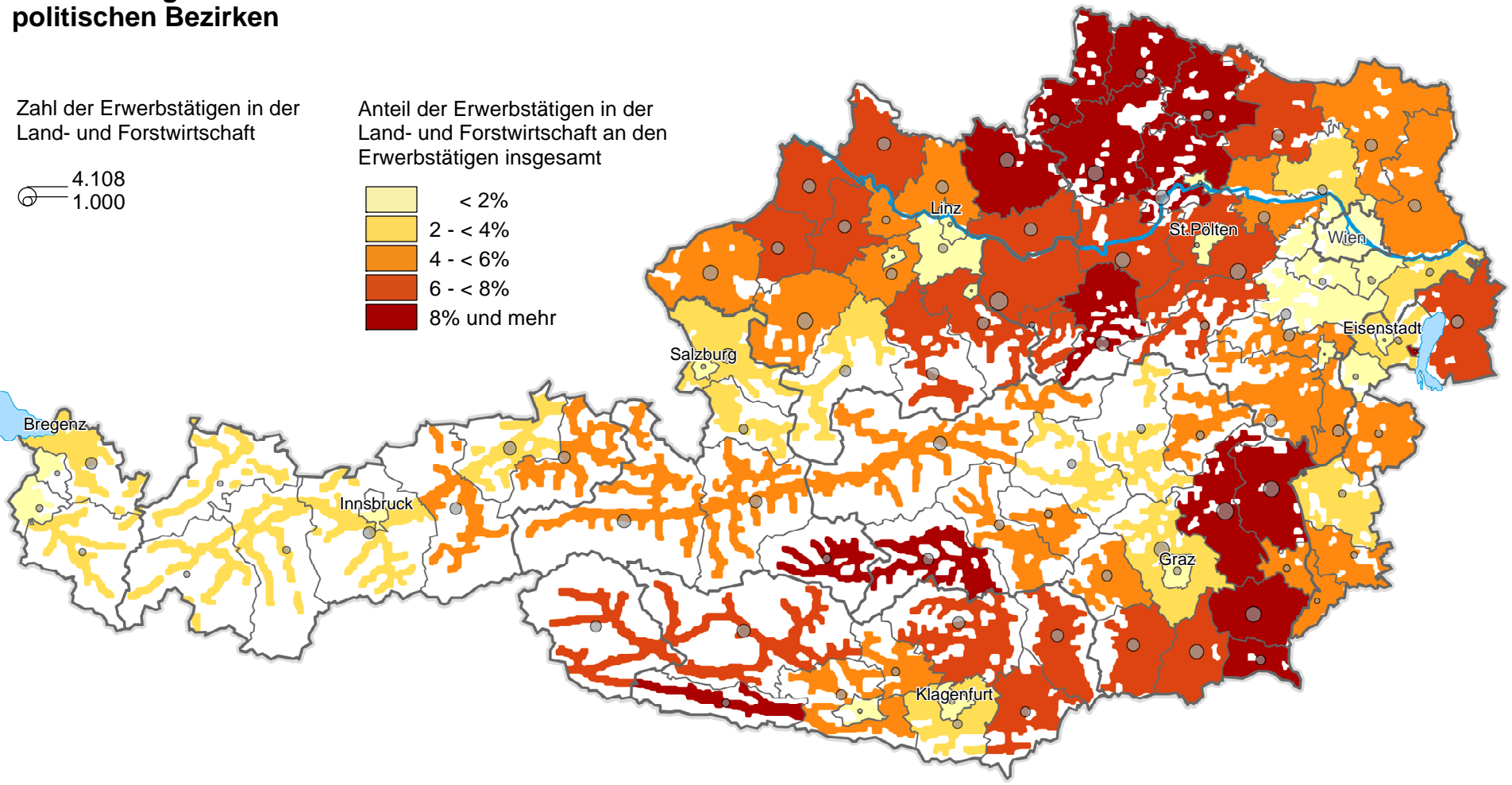
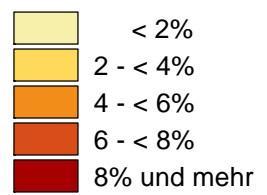

— Grenzen der Bundesländer
— Grenzen der Bezirke
□ Wald, Almen und Ödland

0 20 40 km

Q: STATISTIK AUSTRIA,
Registerzählung 2011.
Erstellt am: 04.11.2013.