

Veränderung des Wohnungsbestandes 2001 bis 2011: Hauptwohnsitzwohnungen nach Politischen Bezirken

Veränderung der Zahl der Hauptwohnsitzwohnungen

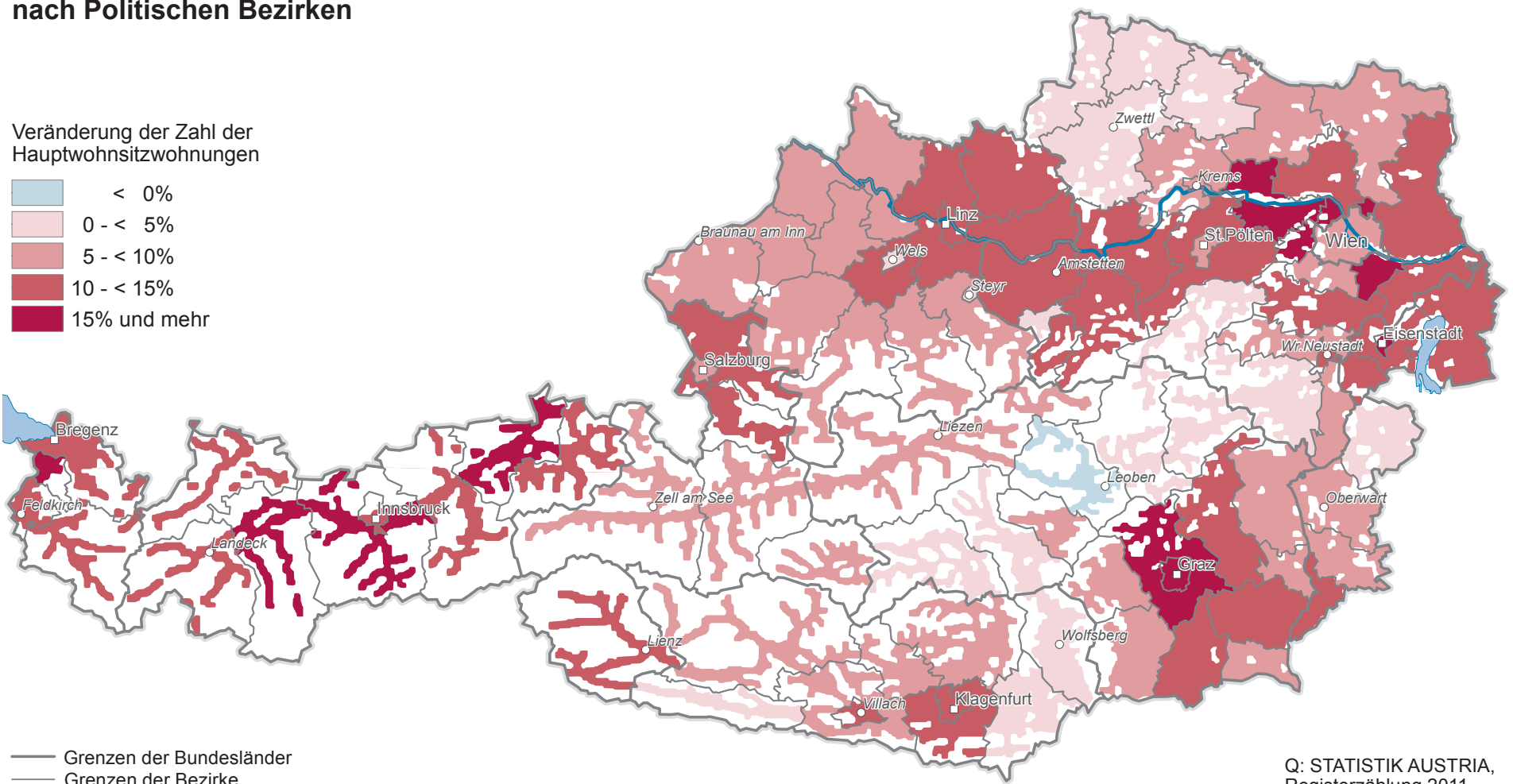

Grenzen der Bundesländer
 Grenzen der Bezirke
 Wald, Almen und Ödland

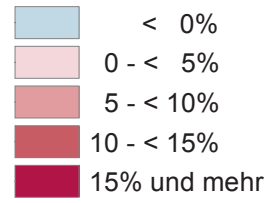
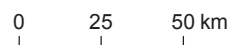

Q: STATISTIK AUSTRIA,
 Registerzählung 2011.
 Erstellt am: 04.12.2013.