

BIO-Erwerbsobstanlagen 2017 in ha je Gemeinde

Obst-Anbaufläche in Hektar

- > 0 - 1
- > 1 - 5
- > 5 - 10
- > 10 - 25
- > 25 - 50
- > 50 - 100
- > 100 - 185

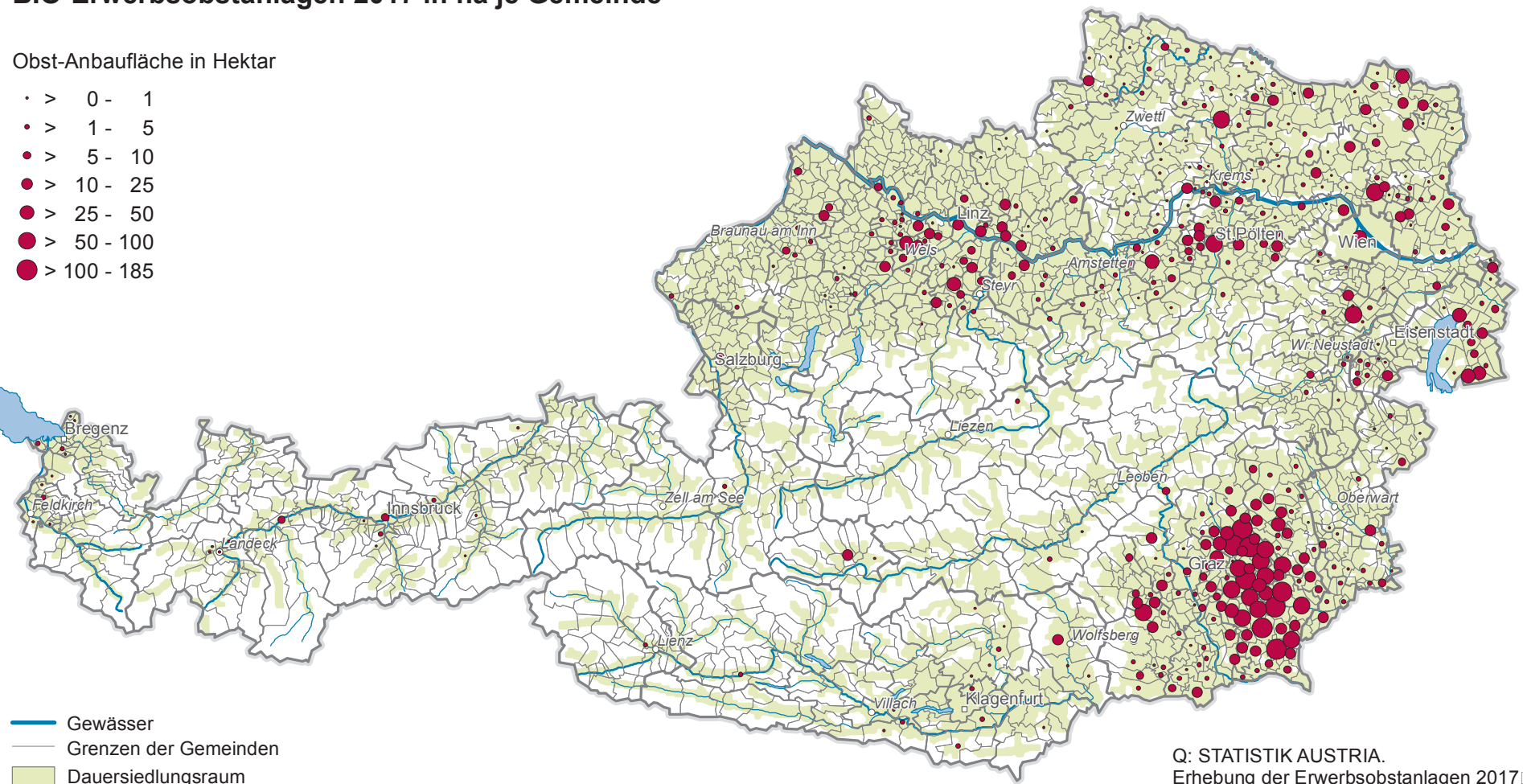

- Gewässer
- Grenzen der Gemeinden
- Dauersiedlungsraum
- Wald, Almen und Ödland

0 20 40km

Q: STATISTIK AUSTRIA.
Erhebung der Erwerbsobstanlagen 2017
Erstellt am: 14.04.2019.